



**15 giugno 2015**

# **I CAMMINI DELLA REGINA**

## **Un itinerario culturale europeo**

### **Introduzione**

Percorsi transfrontalieri legati alla Via Regina

**Maria Antonia Brovelli**

Politecnico di Milano – Polo  
Territoriale di Como

# L'Area del Progetto

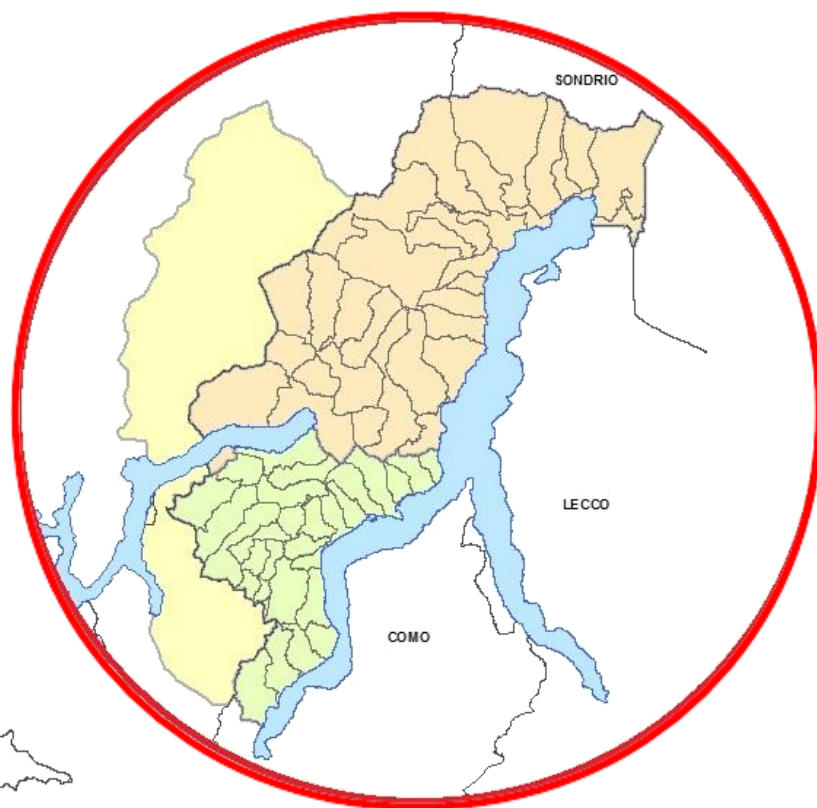



# L'Area del Progetto

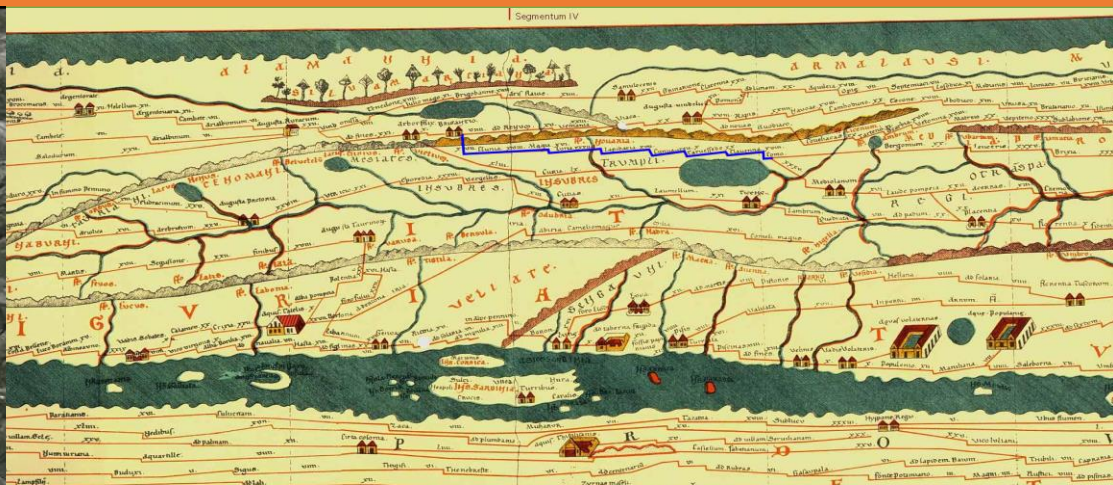

Copia del 13° secolo, che  
riprende mappe del 4-5  
secolo



# L'Area del Progetto

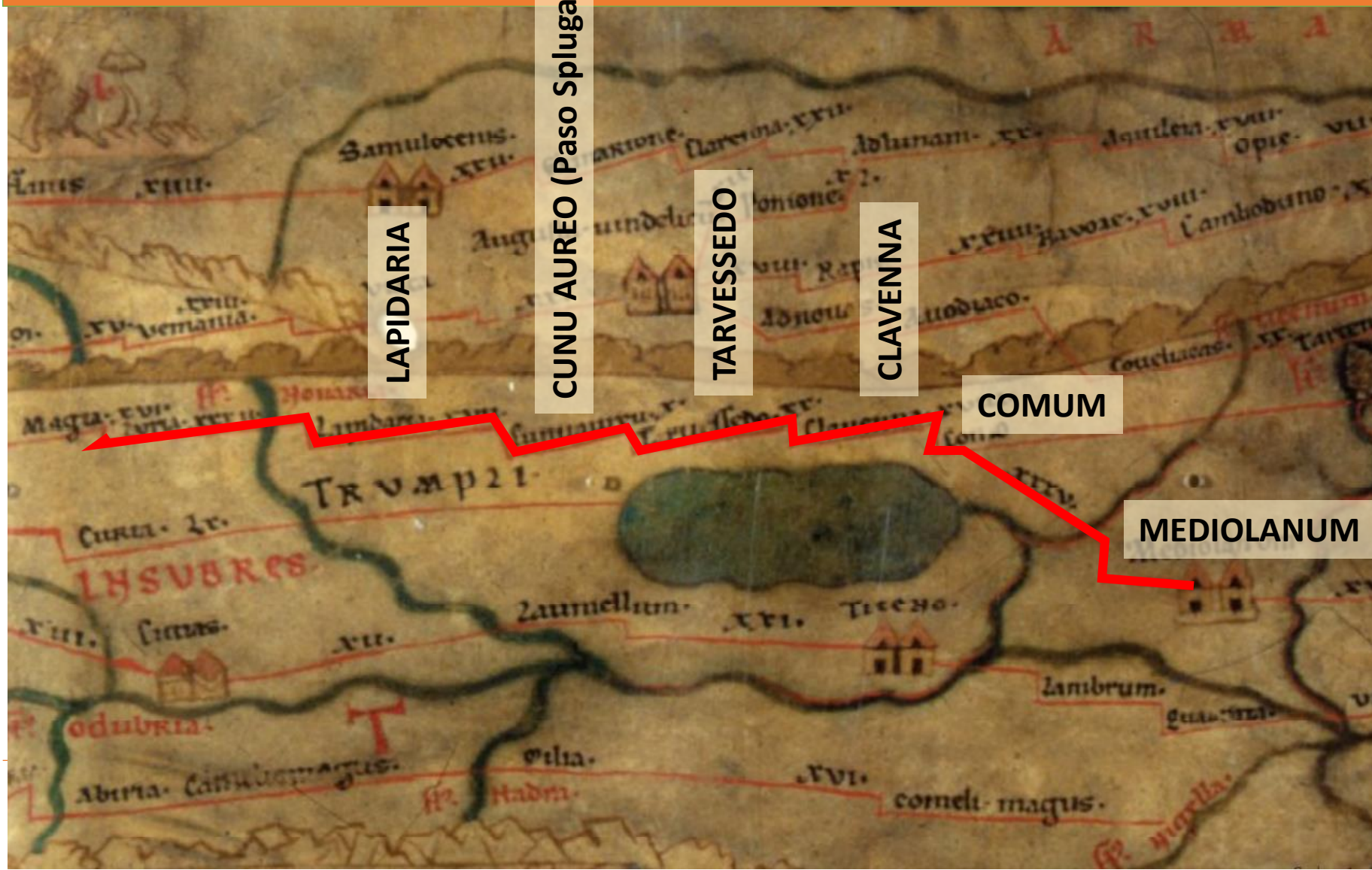

# Partnership

- **Partner italiani:**
  - Politecnico di Milano - Polo Territoriale di Como (PoliMI)
  - Fondazione Politecnico di Milano (FPM)
  - Associazione Iubilantes (AI)
  - Comune di Cernobbio (CC)
  - Comunità Montana Lario Intelvese (CMLI)
  - Comunità Montana Valli del Lario e del Ceresio (CMVLC)
  - Consorzio Frazioni Corti Acero (MUVIS)
  - Università degli Studi di Pavia (USP)
- **Partner Svizzeri:**
  - Scuola Universitaria Professionale della Svizzera Italiana (SUPSI)
- **Soggetti coinvolti:**
  - Ufficio Beni Culturali del Canton Ticino (UBC)

POLITECNICO DI MILANO



POLO TERRITORIALE  
DI COMO



IUBILANTES  
ONLUS - organizzazione  
di volontariato culturale



Scuola universitaria professionale  
della Svizzera italiana

**SUPSI**

# Sito web

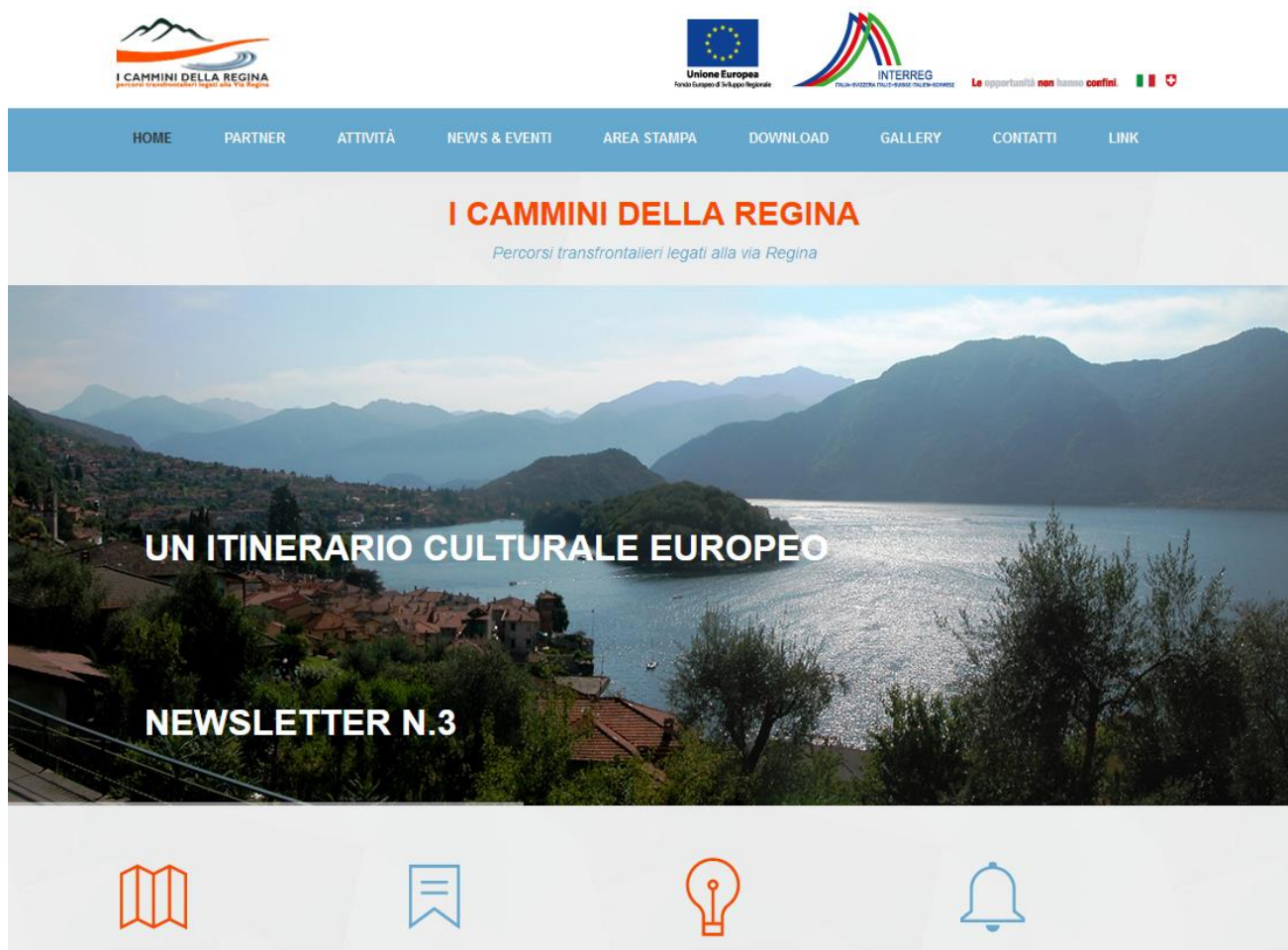

• <http://www.viaregina.eu/>



# Newsletter

NEWSLETTER01

11/14

[www.viaregina.eu](http://www.viaregina.eu)



NEWSLETTER02

01/15

[www.viaregina.eu](http://www.viaregina.eu)



NEWSLETTER03

06/15



# Eventi: Eventi locali e nazionali

I cammini della Regina. Presentazione del  
progetto europeo sui percorsi transfrontalieri  
legati alla via Regina

Politecnico di Milano, Polo Territoriale di  
Como, Sala Nobile di Palazzo Natta – 21  
Maggio 2013

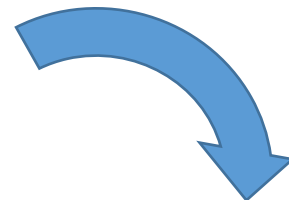

**Partecipazione  
a eventi  
turistici,  
culturali e  
scientifici**





# Eventi: MapParty!

## GIOVEDÌ 25 Settembre 2014

### SABATO 3 MAGGIO 2014

# MapParty!



**CAMMINARE, OSSERVARE, DISEGNARE, MAPPARE  
LUNGO I CAMMINI DELLA REGINA PER UN'ESPERIENZA  
CULTURALE, SENSORIALE E GIOCOSA**

## MappARE LA VIA REGINA

Martedì 24 giugno 2014 – ore 11.00

Aula V07

Polo Territoriale di Como

Via Valleggio 11, piano terra (Como)

# Eventi: Conferenze internazionali

18-22/09/2013	Nottingham (Inghilterra)	FOSS4G Nottingham 2013
09-16/11/2013	Xuzhou (Cina)	ISPRS workshop on GSG-CBS
	Otaniemi, Espoo - Finlandia	
10-13/06/2014		OGRS 2014
14-17/07/2014	Brema - Germania	FOSS4G Europe 2014
		Incontro "Transguardi sui programmi Interreg e sullo stato di avanzamento del progetto I Cammini della Regina"
22/01/2015	Canobbio - Svizzera	
30/11-08/12/2014	Bangkok - Tailandia	FOSS4G Asia 2014
		Presentazione presso la Vienna University of Technology del progetto "VIA REGINA: USING FOSS4G FOR SLOW TOURISM"
15-16/01/2015	Vienna - Austria	
		XIth International Specilized Exhibition and Scientific Congress - INTEREXPO GEO - Siberia - 2015 - "Open-Source Geospatial Solutions for Public Benefits"
18-24/04/2015	Novosibirsk - Russia	
26-29/05/2015	Lisbona - Portogallo	INSPIRE - Geospatial World Forum 2015
		International Workshop on Supporting Future Earth with Global Geo-Information
06-12/06/2015	Pechino - Cina	



# Diagramma GANTT

ATTIVITA'	1-3 mesi	3-6 mesi	6-9 mesi	9-12 mesi	12-15 mesi	15-18 mesi	18-21 mesi	21-24 mesi	24-27 mesi
	Apr-Giu 2013	Lug-Set 2013	Ott-Dic 2013	Gen-Mar 2014	Apr-Giu 2014	Lug-Set 2014	Ott-Dic 2014	Gen-Mar 2015	Apr-Giu 2015
<b>WP0 - Management e coordinamento amministrativo</b>									
<b>WP1 - Analisi dei requisiti</b>									
<b>WP2 - Implementazione e popolamento dei geoservizi web</b>									
<b>WP3 - Implementazione dei client di visualizzazione</b>									
<b>WP4 - Rilievo/interventi di tutela della via Regina, della via Francisca e dei percorsi transfrontalieri di interesse</b>									
<b>WP5 - Contenuti culturali della Via Regina/Via Francisca, dei percorsi pedonali transfrontalieri, dei contenuti della comunicazione</b>									
<b>WP6 - Design strategico di prodotti e servizi per la valorizzazione dei percorsi e comunicazione visiva integrata</b>									
<b>WP7 - Valutazione dell'impatto del progetto, attività di sensibilizzazione, disseminazione e formazione piani di sviluppo</b>									

# Agenda

(1 di 2)

**Ore 14.30**

**Registrazioni**

**Ore 15.00**

**Presentazione del progetto “I Cammini della Regina – Percorsi transfrontalieri legati alla Via Regina”**

**Maria Brovelli** – Prorettrice, Politecnico di Milano - Polo Territoriale di Como

**Ore 15.10**

**Via Regina: una strada culturale europea**

**Ambra Garancini** – Presidente, Associazione Iubilantes

**Ore 15.20**

**Storia e cultura della regione attraversata dalla Via Regina**

**Stefano Della Torre** – Direttore, Dipartimento di Architettura, Ingegneria delle Costruzioni e Ambiente Costruito, Politecnico di Milano

**Ore 15.30**

**Uno sguardo sul turismo culturale in Ticino**

**Massimo Colombo** – Storico

**Ore 15.40**

**Design strategico per la valorizzazione dei territori e degli itinerari culturali**

**Roberto De Paolis** – Docente, Dipartimento del Design, Politecnico di Milano

**Ore 15.50**

**Nuovi strumenti di conoscenza e tutela per la Via Regina: l'applicazione al caso studio Cernobbio**

**Claudia Taibez** – Comune di Cernobbio

**Ore 16.00**

**Proiezione video promozionale della Via Regina**

Presentazione a cura di **Enrica Guanella** – Museo della Via Spluga e della Val San Giacomo (MUVIS)



# Agenda

(2 di 2)

## Ore 16.10

### La geomatica a supporto della valorizzazione del territorio:

- » Mappare professionalmente la Via Regina
- » Tour virtuali e realtà aumentata

**Milan Antonovic** – Collaboratore scientifico, Istituto Scienze della Terra, Scuola Universitaria Professionale della Svizzera italiana

- » Design e funzionalità nel virtuale

**Giancarlo Gianocca** – Designer, Laboratorio cultura visiva, Scuola Universitaria Professionale della Svizzera italiana

- » Cosa trovo nel WebGIS dei Cammini della Via Regina ?
- » Via Regina 2.0 : la partecipazione dei cittadini, mapping party

**Marco Minghini** – Ricercatore, Laboratorio di Geomatica, Politecnico di Milano

## Ore 16.50

### Conclusioni istituzionali

**Massimo Garavaglia** – Assessore Economia, Crescita e Semplificazione, Regione Lombardia

**Francesco Quattrini** – Delegato per i rapporti transfrontalieri e internazionali, Canton Ticino

## Ore 17.10

### Chiusura dei lavori

Aperitivo a seguire